

POTENSI INVESTASI

INDUSTRI MANUFAKTUR

Kabupaten Madiun memiliki prospek yang cerah dalam pengembangan industri dan manufaktur dengan fokus pada hilirisasi produk pertanian unggulan.

Enam zona industri unggulan di kawasan Industri Kabupaten Madiun yaitu :

- Makanan dan minuman berbasis hasil pertanian.
- Kendaraan bermotor, trailer, dan semi-trailer.
- Kulit dan alas kaki.
- Reparasi dan permesinan.
- Farmasi, kimia, dan obat tradisional.
- Barang galian bukan logam

LOGISTIK & PERGUDANGAN

Lokasi strategis yang memiliki aksesibilitas tinggi, terhubung dengan jalan tol Trans Jawa, dekat dengan jalur kereta api, terminal, bandara, dan pelabuhan, menjadikannya lokasi strategis untuk logistik dan distribusi.

AGROWISATA & PERKEBUNAN

Kabupaten Madiun memiliki potensi investasi agrowisata dan perkebunan yang signifikan, didukung oleh lokasi strategis di lereng gunung, tanah subur, dan beragam produk pertanian seperti padi, kedelai, kakao, kopi, mangga, dan durian. Selain itu, potensi pengembangan juga mencakup produk olahan hasil hutan, kerajinan kayu jati, serta sektor peternakan seperti sapi potong dan perah



KAMI SIAP MEMBANTU ANDA BERINVESTASI DI KABUPATEN MADIUN

Pemerintah Kabupaten Madiun berkomitmen untuk menjaga stabilitas keamanan dan menciptakan lingkungan usaha yang kondusif bagi seluruh pelaku usaha.



INFORMASI LEBUH LANJUT:

DPMPTSP Kabupaten Madiun
Jl. Alun – alun Utara No. 4 Madiun
Telepon (0351) 497206 WA. 081234987539
Email : InvestasiKabMadiun@Gmail.com

GERBANG EMAS INVESTASI DI JAWA TIMUR BAGIAN BARAT

Kabupaten Madiun hadir sebagai salah satu daerah dengan aksesibilitas terbaik di Jawa Timur bagian barat, Dengan kombinasi infrastruktur transportasi darat, energi, telekomunikasi, serta dukungan utilitas yang lengkap, Kabupaten Madiun siap menjadi basis investasi unggulan di Jawa Timur bagian barat, menawarkan efisiensi biaya, kemudahan distribusi, serta kepastian keberlanjutan usaha bagi para investor.

MENGAPA HARUS BERINVESTASI DI KABUPATEN MADIUN ?

PENGEMBANGAN KAWASAN INDUSTRI BERKELANJUTAN

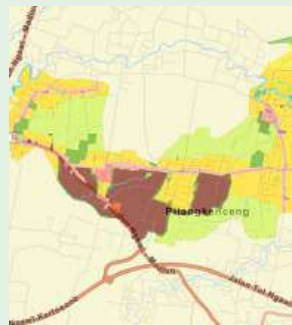

Kawasan Industri Kabupaten Madiun adalah kawasan industri baru seluas 327 hektar yang terletak di Kecamatan Pilangkenceng, Kabupaten Madiun, Jawa Timur. Kawasan ini dirancang modern, terintegrasi, dan berkelanjutan, dengan visi menjadi pusat industri hijau berbasis hilirisasi potensi lokal, yang dilengkapi dengan berbagai fasilitas pendukung, termasuk zona komersial, perumahan, pendidikan, kesehatan, olahraga, dan ruang terbuka hijau, untuk menciptakan ekosistem industri yang lengkap.

KEMUDAHAN AKSES TRANSPORTASI



Kabupaten Madiun dilalui jalan tol dan jalur nasional yang menghubungkan kota-kota besar di Jawa, dengan dua akses tol utama, yakni Exit Caruban dan Exit Madiun.

Kabupaten Madiun dilengkapi dengan Stasiun Kereta Api yang melayani angkutan penumpang dan barang.



KEMUDAHAN INVESTASI

- Penyederhanaan dan percepatan Perizinan melalui sistem yang transparan dan efisien untuk menciptakan iklim investasi yang kondusif
- Pemberian keringanan pajak dan retribusi daerah bagi investor pada sektor-sektor prioritas.
- Kemudahan akses Tenaga Kerja siap pakai dan terampil
- kemudahan untuk memperluas jejaring investasi dan membuka akses pasar baru.
- Kemudahan dalam penyediaan dan pengurusan lahan untuk kegiatan investasi

JAMINAN KEAMANAN DAN KENYAMANAN BERUSAHA

- Jaminan stabilitas politik dan kepastian kebijakan untuk menciptakan lingkungan investasi yang prediktabel.
- Pengamanan lokasi usaha dan aset investasi dengan bekerjasama dengan aparat keamanan setempat.
- Mekanisme penyelesaian sengketa yang adil, transparan, dan efisien bagi pelaku usaha.



PERUSAHAAN BESAR YANG TELAH BERDIRI DI KABUPATEN MADIUN

- **PT. Global Way Indonesia**
- **PT. Dwi Prima Sentosa**
- **PT. INKA Multi Solusi (IMS)**
- **PT. Gunung Mas Bersinar**
- **PT. Charoen Pokphand Indonesia**
- **PT. Kaibon Indah**
- **PT. Asia Prima Konjac**
- **PT. JNT**
- **PT. BSSW**
- **PT. Sintex Industri Indonesia**
- **PT. Samiplast**
- **PT. Digjaya Mulai abadi**

